

FICHE DE PRISE DE DÉCISION

Fiche de prise de décision : APP-2016-030
Direction de l'approvisionnement
Objet : Attribution de contrat pour les travaux de démolition de bâtiments situés au 1365, route Marie-Victorin, secteur Saint-Nicolas (Appel d'offres 2016-50-20)
Date : Le 23 mars 2016

ÉTAT DE LA SITUATION (situation/problème)

À la suite d'une requête de M. Louis Piquette de la Direction des infrastructures, nous demandant de procéder à un appel d'offres public dans le cadre du projet « Travaux de démolition de bâtiments situés au 1365, route Marie-Victorin, secteur Saint-Nicolas », nous avons fait paraître un avis dans le journal Le Peuple le 17 février 2016 et sur SEAO le 10 février 2016, date de l'appel d'offres. Les quatorze (14) entreprises suivantes se sont procuré les documents :

- Démolition des Rivières inc., 1470, rue du Canso, L'Ancienne-Lorette (Québec) G2E 5M5
- C.G.F. Construction inc., 870, rue Philippe-Paradis, Québec (Québec) G1N 4E4
- Excavation Bois-Francis inc., 632, boulevard Baril Ouest, Princeville (Québec) G6L 5G9
- Transport Léon inc., 211, rang Beaurivage, Saint-Sylvestre (Québec) G0S 3C0
- Excavation Jos Pelletier (2007) inc., 841, rue de Saint-Romuald, Lévis (Québec) G6W 5M6
- Services Environnementaux Delsan-A.I.M. inc., 7825, boulevard Henri-Bourassa Est, Montréal (Québec) H1E 1N9
- Bergedac ltée, 5597, route du Président-Kennedy, Lévis (Québec) G6C 1J8
- Choc Démolition inc., 1295, avenue de la Fonderie, Shawinigan (Québec) G9N 1W9
- Démolition DC inc., 5, rue de la Chute, Beaumont (Québec) G0R 1C0
- Démolition et Excavation Demex inc., 2253, chemin de la Réserve, Chicoutimi (Québec) G7J 0C9
- Dilicontracto inc., 219, boulevard Talbot, Laurier-Station (Québec) G0S 1N0
- Excavation René Saint-Pierre inc., 800, rue de l'Ardoise, Sherbrooke (Québec) J1C 0J6
- Gazon Court Pierre-Luc Olivier, 165, route 116, Saint-Agapit (Québec) G0S 1Z0
- Maxi-Paysage inc., 211, rang Beaurivage, Saint-Sylvestre (Québec) G0S 3C0

COMPTE RENDU DE L'OUVERTURE DES SOUMISSIONS :

M. Steeve Ruel a fait l'ouverture de six (6) soumissions le 3 mars 2016, à 14 h, en présence de Mme Danielle Bergeron, M. Mathieu Houde et quelques représentants de compagnies.

Les soumissions se lisaient comme suit :

- | | |
|---|---------------------------------------|
| - Démolition des Rivières inc. : | 152 969,00 \$ avant TPS et TVQ |
| - C.G.F. Construction inc. : | 174 720,00 \$ avant TPS et TVQ |
| - Excavation Bois-Francis inc. : | 192 035,00 \$ avant TPS et TVQ |
| - Transport Léon inc. : | 217 300,00 \$ avant TPS et TVQ |
| - Excavation Jos Pelletier (2007) inc. : | 235 505,00 \$ avant TPS et TVQ |
| - Services Environnementaux Delsam
A.I.M. inc. : | 338 015,00 \$ avant TPS et TVQ |

CONSIDÉRATIONS :

Attendu que la soumission de la compagnie « Démolition des Rivières inc. » est conforme aux exigences du devis ;

Attendu que ce contrat est à prix unitaires ;

Attendu l'estimation de la Ville établie au montant de 160 000,00 \$ avant TPS et TVQ ;

Attendu qu'en date du 3 mars 2016, le nom du cocontractant à qui la Ville désire attribuer le contrat n'apparaît à aucun registre d'entreprises non admissibles aux contrats publics ;

Attendu que la dépense doit être autorisée par le conseil de la Ville.

ANALYSE DES ALTERNATIVES (avantages/inconvénients/impacts)

ÉCHÉANCIER DE RÉALISATION

FINANCEMENT (coûts/revenus/poste budgétaire/impacts budgétaires 2016-2017-2018)

Coûts/revenus	Impacts	2016	2017	2018
175 876,11 \$	TPS et TVQ incluses	175 876,11 \$		

Conformément au règlement RV-2007-07-02 sur le contrôle et le suivi budgétaire, il incombe au responsable d'activité budgétaire de vérifier la disponibilité de crédits suffisants pour les fins auxquelles la dépense est projetée.

Disponibilités budgétaires Oui Non

Commentaires

Financement déjà autorisé par :

Budget de fonctionnement. Poste budgétaire :

Règlement d'emprunt spécifique RV-_____, Poste budgétaire : _____

Règlement « Omnibus » RV-_____, résolution CE-_____

Autre (spécifier) : Excédent de fonctionnement, résolution CV-2015-11-81 démolition de 3 bâtiments sur lot 3 891 627 (route Marie-Victorin) (INF-2015-133)

= Montant autorisé 200 000 \$:

= 1-22-810-22-411 6181-00 Hon.prof. terrain (Montant autorisé de 40 000 \$)

= 1-22-810-22-723 6181-00 Terrain (Montant autorisé de 160 000 \$)

Autorisation de financement à obtenir et source de financement proposée :

Commentaires

Numéro du projet PTI : N/A	Montants	2016	2017	2018
Compensation : <input type="checkbox"/> ou N/A <input checked="" type="checkbox"/>				
Projet subventionné : <input type="checkbox"/> Oui <input checked="" type="checkbox"/> Non				

Si oui, préciser le titre du programme et le pourcentage : _____

Signature du responsable
d'activité budgétaire

FPD INF-GEN-2015-133
Signé : Louis Piquette

Date : 19 / 11 / 2015

ÉCHÉANCIER (étapes/dates/justification de la nécessité du traitement par CE ou CV à cette date)

Comité exécutif du 29 mars 2016
Conseil de la Ville du 11 avril 2016

PERSONNES CONSULTÉES

Nom de la personne	Date (J/M/A)	Champ de compétence
Louis Piquette	15 mars 2016	Requérant

RECOMMANDATION (énoncé)

À la suite de l'étude des soumissions, nous recommandons au comité exécutif de recommander au conseil de la Ville de décréter les travaux et d'attribuer le contrat, dans le cadre du projet « Travaux de démolition de bâtiments situés au 1365, route Marie-Victorin, secteur Saint-Nicolas », à la compagnie Démolition des Rivières inc., 1470, rue du Canso, L'Ancienne-Lorette (Québec) G2E 5M5, aux prix mentionnés à sa soumission, pour une dépense estimée à 152 969,00 \$ avant TPS et TVQ, conformément à sa soumission en date du 2 mars 2016, à l'addenda 1 en date du 25 février 2016 et au devis en date du 10 février 2016.

UNE COPIE DOIT ÊTRE EXPÉDIÉE AUX PERSONNES CONSULTÉES

Liste des pièces jointes : **Annexe 1**

Approvisionnement : **M. Steve Ruel**

Préparé par : François Émond		Titre d'emploi : Pour le coordonnateur
Recommandé par : Vincent Vu, Directeur		
Nom et initiales manuscrites Titre d'emploi Commentaires :	Nom et initiales manuscrites Titre d'emploi	Nom et initiales manuscrites Titre d'emploi
Signature de la Direction : 		Date : 23 / 03 / 2016

COMMENTAIRES DE LA DIRECTION GÉNÉRALE
--

Signature de la Direction générale :  **Date : 2016/03/23**

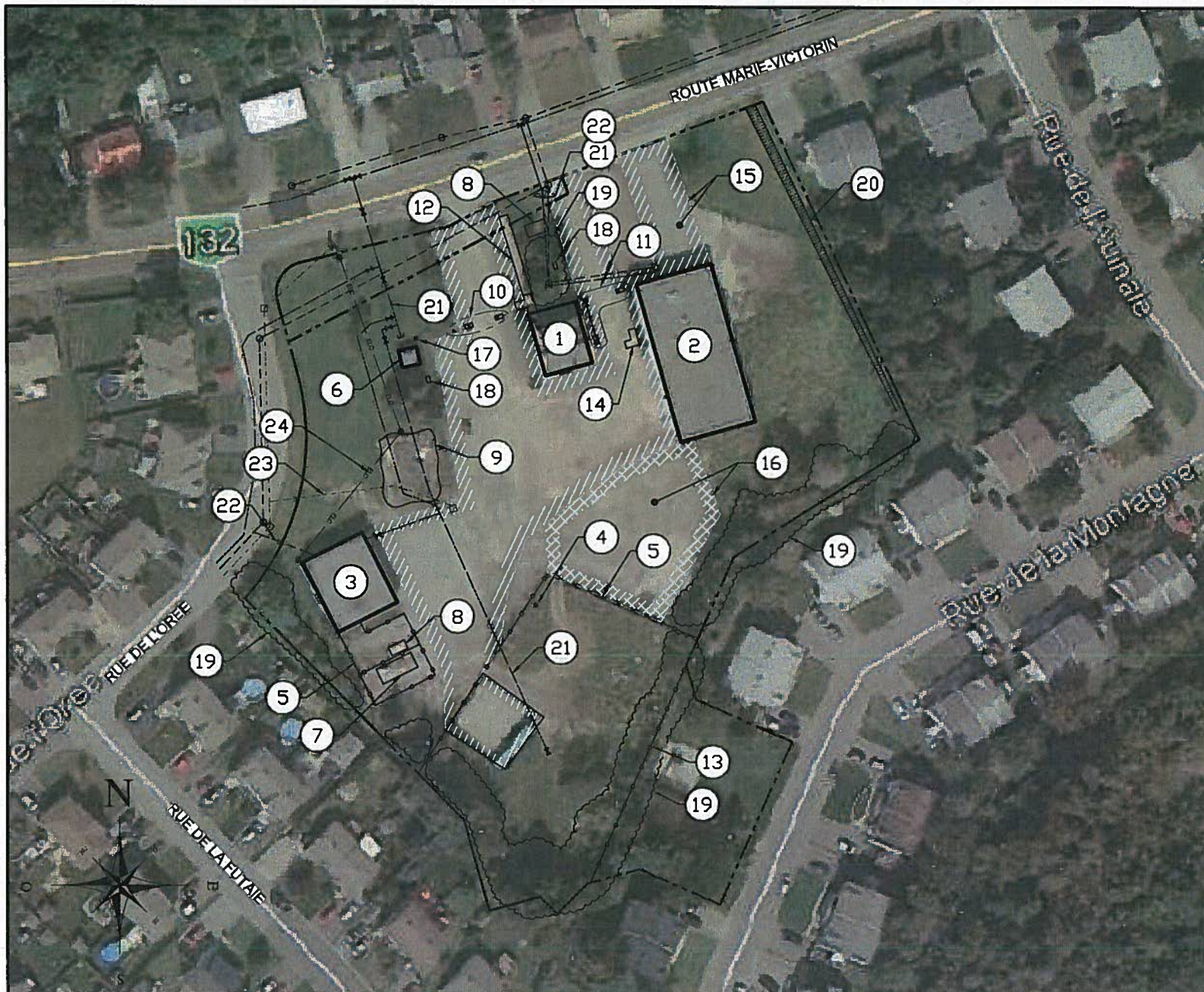

- NOTES**
- ① ANCIEN HÔTEL DE VILLE (BÂTIMENT N°1, B1) À DÉMOLIR. PHOTOS N°4, 15 ET 17.
 - ② GARAGE (BÂTIMENT N°2, B2) À DÉMOLIR. PHOTOS N°3 ET 16
 - ③ ENTREPÔT (BÂTIMENT N°3, B3) À DÉMOLIR. PHOTO N°2.
 - ④ LAMPADAIRE À DÉMANTELER. VOIR PHOTOS N°5 ET 9
 - ⑤ CLÔTURE À DÉMANTELER.
 - ⑥ CABANON À DÉMOLIR. PHOTO N°1.
 - ⑦ DALLE DE BÉTON POUR CONTENEUR À ENLEVER. PHOTO N°6
 - ⑧ DALLE DE BÉTON À ENLEVER. PHOTOS N°7 ET 11
 - ⑨ DALLE DE BÉTON ET DÉBRIS MÉTALLIQUE À ENLEVER. PHOTOS N°19 ET 20.
 - ⑩ BOLLARDS ET DISPOSITIFS DE BARRIÈRE À DÉMANTELER. PHOTO N°10
 - ⑪ BARRIÈRE EN ACIER À DÉMANTELER.
 - ⑫ TROTTOIR DE BÉTON ET DE PAVÉ À DÉMOLIR. (±75m²) PHOTOS N°13 ET 14.
 - ⑬ CLÔTURE À CONSERVER.
 - ⑭ RÉSERVOIRS SOUTERRAINS D'HUILES ET DE MAZOUT, DÉSFFECTÉS, À ENLEVER. PHOTO N°18
 - ⑮ ZONE APPROXIMATIVE DE REVÊTEMENT DE PAVAGE À ENLEVER.
 - ⑯ ZONE APPROXIMATIVE DE REVÊTEMENT DE PAVAGE RECYCLÉ À ENLEVER.
 - ⑰ LUMINAIRE SUR POTEAU DE BOIS À ENLEVER.
 - ⑱ BANCS DE PARC À ENLEVER. PHOTO 12.
 - ⑲ ARBRES ET VÉGÉTATION À PROTÉGER.
 - ⑳ FOSSE À PROTÉGER.
 - ㉑ CONDUITE D'AQUEDUC À ENLEVER. PRÉVOIR UN BOUCHON À L'EMPRISE OU À LA LIMITE DE SERVITUDE.
 - ㉒ CONDUITE SANITAIRE À ENLEVER. PRÉVOIR UN BOUCHON À L'EMPRISE OU À LA LIMITE DE SERVITUDE.
 - ㉓ CONDUITE PLUVIALE À ENLEVER. PRÉVOIR UN BOUCHON À L'EMPRISE OU À LA LIMITE DE SERVITUDE.
 - ㉔ LIGNE ÉLECTRIQUE AÉRIENNE À DÉMANTELER, PAR D'AUTRES.

REVISION:

No.	DESCRIPTION	DATE A/M/J
0A	POUR COMMENTAIRES	2016/01/21
00	POUR SOUMISSION	2016/02/04

GENIE 

1984, 5e Rue, local 295
Lévis (Québec), G8W 5M6
Tél. 418-830-1872
www.genie-plus.com

SCEAU:

CIVIL

DESSIN: ÉTAT DES LIEUX		PROJET: DÉMOLITION - BÂTIMENTS 1365, ROUTE MARIE-VICTORIN, LÉVIS	
CONÇU PAR: L. LÉVESQUE, ING.	VÉRIFIÉ PAR: M.-A. JACOB, ING.	ÉCHELLE: 1 : 1000	DATE: FÉVRIER 2016
DESSINÉ PAR: A. GAGNÉ, INGÉ	APPROUVÉ PAR: L. LÉVESQUE, ING.	NOM FICHER: 15-1043S01	No. PROJET: 15-1043
			No. DESSIN S-1/6

FORMAT 11" x 17"