

**FICHE DE PRISE DE DÉCISION**

Fiche de prise de décision n° : DEV-2014-207	Date : 25 /11 /2014
Direction : du Développement économique et de la FPD remplaçant FPD # : promotion	
Service <b>résidentiel, industriel et gestion immobilière</b>	et datée du :
Objet : Retrait de l'affectation à l'utilité publique sur des parties du lot 4-596 590 du cadastre du Québec, rue de la Pascaline, Innoparc Lévis (secteur Lévis)	

**ÉTAT DE LA SITUATION (situation / problème) :**

Le conseil de la Ville a autorisé à la séance du 25 mars 2014 (CV-2014-02-95) la mise en place de servitudes perpétuelles par destination du propriétaire sur le site de l'Innoparc Lévis.

Certaines servitudes doivent être appliquées sur les entrées charretières qui concernent 12 parties du lot 4 596 590 du cadastre du Québec (droit de passage et d'entretien pour les futurs propriétaires dans l'emprise de la rue de la Pascaline). Comme les entrées charretières font parties intégrantes de la rue, celles-ci ont donc présentement un caractère public. Toutefois, une servitude perpétuelle à destination du propriétaire ne peut être appliquée à un bien affecté à l'utilité public. Par conséquent, il est donc nécessaire de retirer le caractère public sur les parcelles A à G et J à L, telles que montrées sur le plan joint en annexe A (Alain Carrier, arpenteur- minute 8480) ainsi que les parcelles A et B telles que montrées sur le plan en annexe B (Alain Carrier, arpenteur- minute 9141).

**ANALYSE DES ALTERNATIVES (avantages / inconvénients / impacts) :**

N/A

**FINANCEMENT (coûts / poste budgétaire / impacts budgétaires 2014-2015-2016):**

Coûts	Impacts	2014	2015	2016
N/A				

Conformément au règlement RV-2007-07-02 sur le contrôle et le suivi budgétaire, il incombe au responsable d'activité budgétaire de vérifier la disponibilité de crédits suffisants pour les fins auxquelles la dépense est projetée.

Disponibilités budgétaires :  oui  non

Commentaires :

Financement déjà autorisé par :

- Budget de fonctionnement. Poste budgétaire : \_\_\_\_\_
- Règlement d'emprunt spécifique RV-\_\_\_\_\_, Poste budgétaire : \_\_\_\_\_
- Règlement « Omnibus » RV-\_\_\_\_\_, résolution CE-\_\_\_\_\_
- Autre (spécifier) : \_\_\_\_\_, résolution CV-\_\_\_\_\_

Autorisation de financement à obtenir et source de financement proposée :

Commentaires :

Numéro du projet PTI : _____	Montants	2014	2015	2016
		_____	_____	_____

Compensation :  ou N/A

Projet subventionné :  oui  non



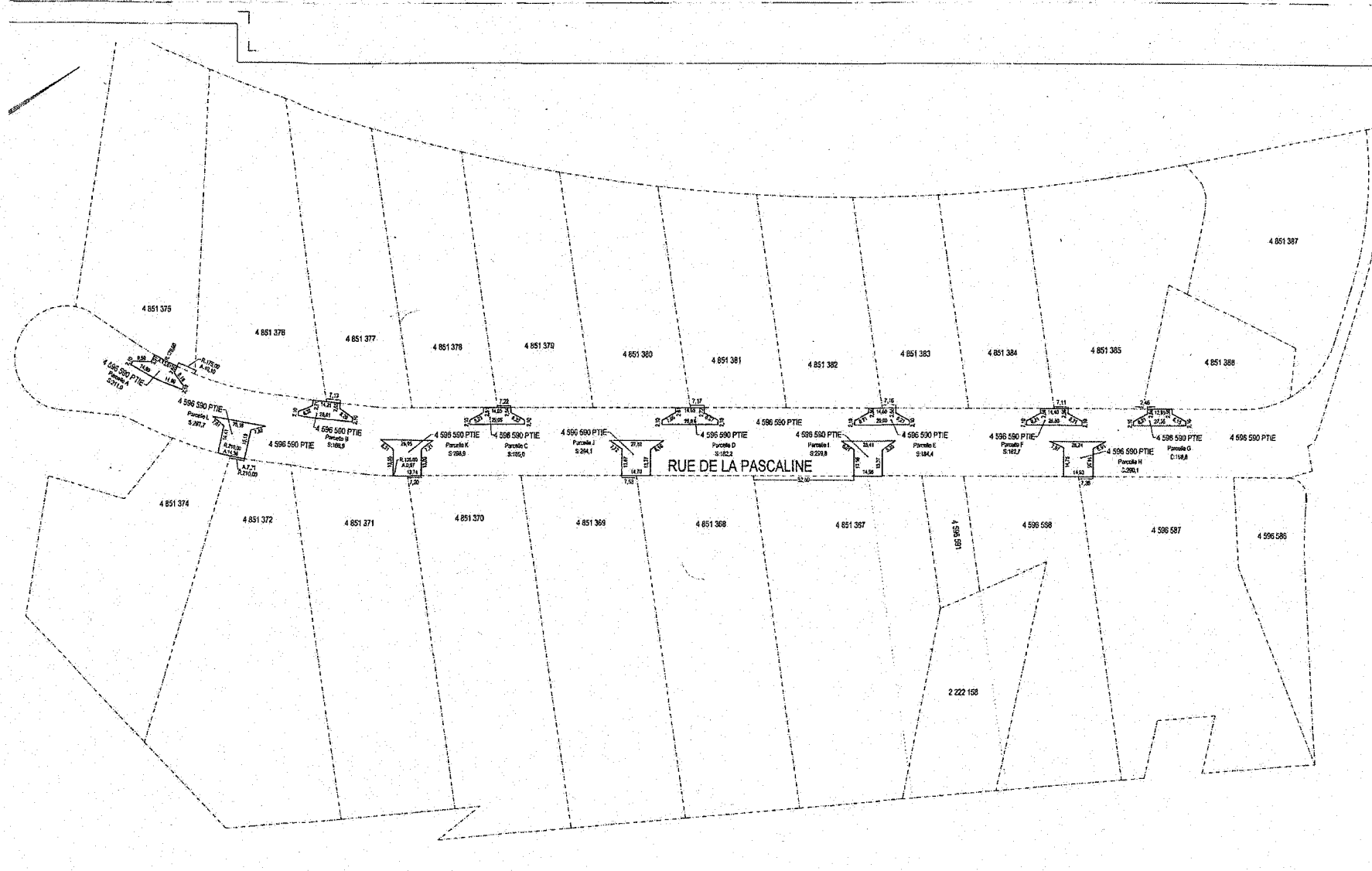

**PLAN  
ACCOMPAGNANT  
LA  
DESCRIPTION**

LOT(S):  
DES PARTIES DU LOT 4 596 590  
CADASTRE:  
DU QUÉBEC  
MUNICIPALITÉ:  
VILLE DE LÉVIS  
CIRCONSCRIPTION FONCIÈRE:  
LÉVIS

Echelle: 1:1000 (3)  
Date du levé:

**NOTES**  
Travail demandé par LOUIS CARBONNEAU  
-Sur Servitudes à établir.  
Ce plan est une réplique de la description technique et fait référence à la description qui précède. Il ne doit servir que pour les fins demandées.

**LÉGENDE**  
○ Poteau  
○ Repère au sol  
⊙ Repère L.S.  
⊙ Repère fontaine

**ALAIN CARRIER**  
ARPENTEUR-GÉOMÈTRE

VRAIE COPIE DE L'ORIG.  
Émise le: \_\_\_\_\_  
Par: ALAIN CARRIER e.g.

Levée, le 13 décembre 2013  
Préparé par:

**ALAIN CARRIER**  
ARPENTEUR-GÉOMÈTRE

C: XY2: D671      Minute: 8450      Double: 871

Annexe A

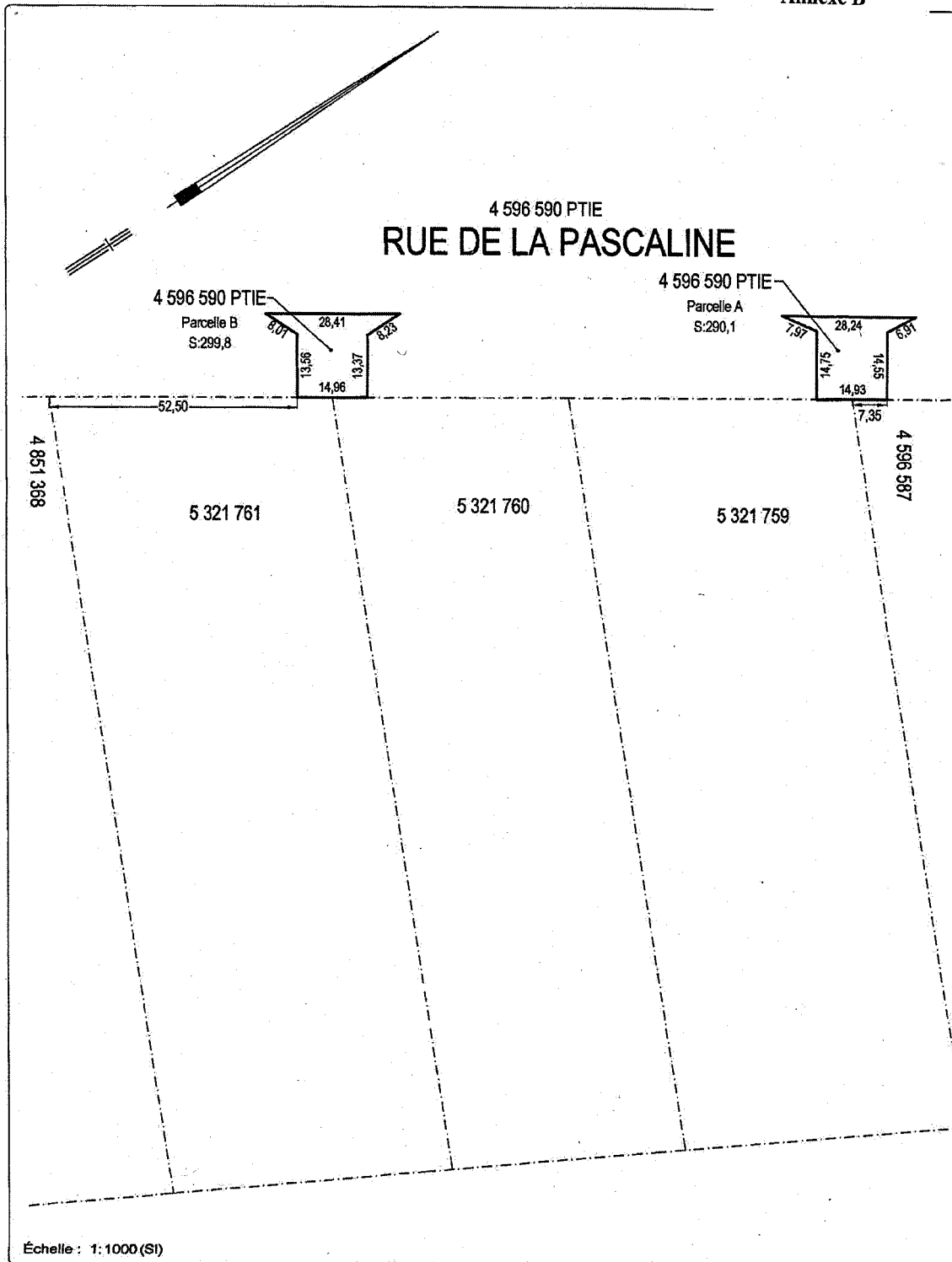

Échelle : 1:1000 (SI)

**ALAIN CARRIER**  
ARPENTEUR-GÉOMÈTRE

565, boulevard  
Alphonse-Desjardins,  
Lévis, Québec  
G6V 5T3  
T 418.837.1813  
F 418.837.8250  
info@alaincarr.com

- Poteau
- Repère en fer
- ⊗ Repère i.d.
- ⊙+ Borne-fontaine
- Câble aérien
- Hauban
- Clôture
- ⊕ Lampadaire

VRAIE COPIE DE L'ORIGINAL

Émise le : \_\_\_\_\_

Par : **ALAIN CARRIER a.g.**

**PLAN ACCOMPAGNANT LA DESCRIPTION**

LOT(S) : Des parties du lot 4 596 590

CADASTRE : Du Québec

MUNICIPALITÉ : Ville de Lévis

CIRCONSCRIPTION FONCIÈRE : Lévis

-Travail demandé par : Guylaine Lehoullier pour la Ville de Lévis  
-But : Servitudes à établir  
-Ce plan fait partie intégrante de la description technique et fait référence à la description qui l'accompagne.  
Il ne doit servir que pour les fins demandées.

Lévis, le 22 septembre 2014.

Préparé par :

*Alain Carrier*  
**ALAIN CARRIER**  
ARPENTEUR-GÉOMÈTRE

C :  
XYZ : D671

Minute : 9141  
Dossier : 671