



1-IDENTIFICATION		IDENTIFIANT UNIQUE :	URBA-CUMB-2020-020
DIRECTION :	URBANISME		
SERVICE :	Comités d'urbanisme et du milieu bâti		
DATE :	3 juin 2020		
OBJET :	Attributions de toponymes		

2-ÉTAT DE LA SITUATION – CONTEXTE (Y a-t-il eu des décisions antérieures? Si oui, inscrire le numéro de résolution)

Le comité consultatif de toponymie a tenu deux rencontres par visioconférence le 14 et le 29 mai dernier afin de recommander des noms pour des voies de circulation ainsi qu'à une salle. Les plans des rues à verbaliser ainsi que le document d'explication des choix de toponymes sont joints à la présente fiche de prise de décision. Les recommandations du comité consultatif de toponymie sont les suivantes :

Secteur Lévis

Rue 1 : Chemin Jean-Carrier

Secteur Saint-Romuald

Rue 2 : Rue de Chambéry
Rue 3 : Impasse Toussaint, en remplacement du segment de rue Saint-Victor correspondant au lot 2 159 028.

De plus, il est proposé d'honorer la mémoire de monsieur Pierre Germain (1965-2017) en attribuant son nom à la salle communautaire de l'édifice situé au 9009, boulevard du Centre-Hospitalier dans le secteur Charny. M. Germain était reconnu pour son implication remarquable dans le domaine communautaire, notamment dans l'organisation des Maisons des Jeunes. Cette proposition est appuyée par de nombreux organismes œuvrant auprès des jeunes sur le territoire de Lévis. Cette proposition a été appuyée par de nombreux organismes.

 Secteur Charny : **Salle Pierre-Germain**
2.1-ORIENTATION PROPOSÉE (Quelle est la décision souhaitée?)

N/A

3-ANALYSE DES ALTERNATIVES (Avantages/inconvénients/impacts)

N/A

4-ÉCHÉANCIER DE RÉALISATION

N/A

5-ÉCHÉANCIER DU PROCESSUS DÉCISIONNEL (Justifier la nécessité du traitement par CE ou CV à cette date)

Il serait souhaitable que ces toponymes soient attribués lors de la prochaine séance du conseil de la Ville afin d'améliorer la signalisation et la localisation des voies à nommer.

6-FINANCEMENT (Coûts/revenus/impacts budgétaires 2020-2021-2022)

Conformément au règlement RV-2016-16-00 sur le contrôle et le suivi budgétaire, il incombe au responsable budgétaire de vérifier la disponibilité de crédits suffisants pour les fins auxquelles la dépense est projetée.

Description	Coûts/revenus	Impacts 2020	Impacts 2021	Impacts 2022
N/A				
Financement déjà autorisé par				
Budget de fonctionnement	Disponibilités budgétaires ?	Oui <input type="checkbox"/> ou Non <input type="checkbox"/>	Poste budgétaire :	
Règlement d'emprunt spécifique	RV-	Extra ctb :	Poste budgétaire :	
Règlement « Omnibus »	RV-	Extra ctb :	Résolution CE-	
Autre (spécifier)		Extra ctb :	Résolution CV-	
Numéro de projet PTI :		Projet subventionné ?	Oui <input type="checkbox"/> ou Non <input type="checkbox"/>	
Compensation requise ?	Oui <input type="checkbox"/> ou N/A <input type="checkbox"/>	Si projet subventionné, préciser le titre du programme et %		
Titre du programme :				%

6.1-FINANCEMENT – SECTION RÉSERVÉE AUX FINANCES (ne rien inscrire dans cette section)

MONTANT DES COÛTS ARRONDI :

INFORMATION PTI :

Autorisation de financement à obtenir et source de financement proposée

Montant à financer

Source de financement proposée

Commentaires :

7-PERSONNES CONSULTÉES

Nom de la personne	Champ de compétence	Position (en accord?)	Date (jj/mm/aa)
Barbra Tremblay	Chef du service sociocommunautaire	Oui <input type="checkbox"/> ou Non <input type="checkbox"/> (si non, expliquer)	01-04-2020
		Oui <input type="checkbox"/> ou Non <input type="checkbox"/> (si non, expliquer)	
Explication :			

8-RECOMMANDATION (énoncé)

Il est recommandé au comité exécutif de recommander au Conseil de la Ville d'attribuer les toponymes suivants pour les voies de circulation identifiées à l'annexe 1 de la présente FPD.

- Rue 1 : Chemin Jean-Carrier
- Rue 2 : Rue de Chambéry
- Rue 3 : Impasse Toussaint, en remplacement du segment de rue Saint-Victor correspondant au lot 2 159 028.



Il est également recommandé au comité exécutif de recommander au conseil de la Ville d'attribuer le toponyme « **Salle Pierre-Germain** » à la salle communautaire de l'édifice situé au 9009, boulevard du Centre-Hospitalier.

9-LISTE DES PIÈCES JOINTES

URBA-CUMB-2020-020 ANNEXE 1 – Plan des rues à nommer

URBA-CUMB-2020-020 ANNEXE 2 – Explication des choix de toponymes

10-APPROBATIONS/SIGNATURES

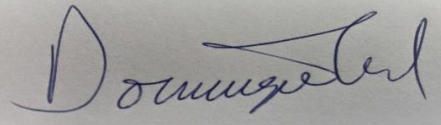
Préparé par (nom complet) :	Titre d'emploi	Date (jj/mm/aa)
David Gagné	Conseiller en patrimoine	03/06/2020
Signature :		
Nom du responsable d'activité budgétaire	Titre d'emploi	Date (jj/mm/aa)
Hélène Jomphe	Chef de service	03/06/2020
Signature :		
Recommandé par :	Titre d'emploi	Date (jj/mm/aa)
Hélène Jomphe	Chef de service	03/06/2020
Signature :		
Nom du directeur :	Titre d'emploi	Date (jj/mm/aa)
Dominique Lord	Directeur	03/06/2020
Signature :		

SIGNATURE DE LA DIRECTION GÉNÉRALE	DATE (jj/mm/aa)
 Dominic Deslauriers, directeur général adjoint	18-06-2020





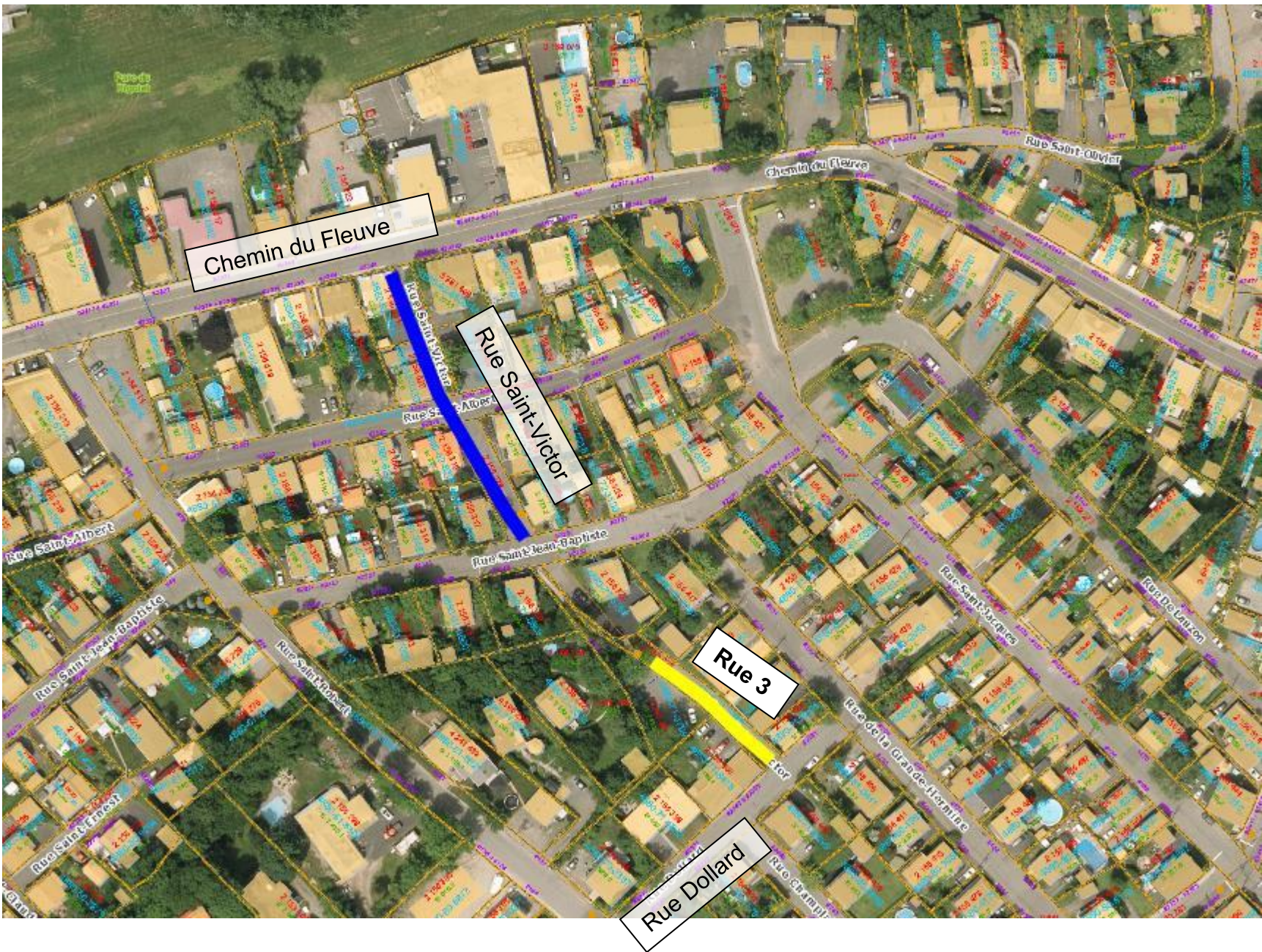

Explications des choix d'odonymes

URBA-2020-020
Annexe 2

Secteur Lauzon

Rue 1 : **Chemin Jean-Carrier :** L'attribution d'un nom à cette voie a pour but de régler un problème d'accès et de sécurité pour des chalets situés dans le parc régional De La Martinière. L'accès à ces chalets se faisait par la rue De La Martinière, mais un affaissement d'un ponceau rend aucune communication possible avec cette voie. Une nouvelle voie de circulation a été tracée afin de régulariser l'accès aux chalets.

Le chemin est situé sur la terre ancestrale de Jean Carrier (1638-1711), qui est le premier de ce patronyme à s'installer en Nouvelle-France. Avec son épouse Barbe Halay (Hallé), il est à l'origine d'une longue descendance tant à Lévis qu'en Amérique. La famille Carrier occupe une place importante dans le développement de Lévis et de sa région, à la fois dans les domaines économiques, politiques, communautaires et institutionnels. Plusieurs figures de cette famille se sont illustrées à travers les époques, dont Louis Carrier, premier maire de Lévis.

Secteur Saint-Romuald

Rue 2 : **Rue de Chambéry :** Cette voie s'insère dans une thématique odonymique en lien avec la région du parc national de la Vanoise et des Hautes-Alpes, dans l'est de la France. La ville de Chambéry est située dans la région de la Haute-Savoie au pied des Alpes française, entre les parcs naturels du Massif de la Chartreuse et du Massif des Bauges.

Rue 3 : **Impasse Toussaint :** Cette voie correspond à un ancien segment de la rue Saint-Victor qui a été divisée en deux à la suite de travaux municipaux. L'odonyme rappelle l'ancienne avenue Toussaint, qui desservait les résidences à cet endroit. Ce nom rend hommage à une importante famille du village d'Etchemin, qui représente le cœur du quartier traditionnel de Saint-Romuald.

Secteur Charny

Salle communautaire de l'édifice situé au 9009, boulevard du Centre-Hospitalier

Salle Pierre-Germain : Pierre Germain (1965-2017) est un citoyen de Lévis qui s'est activement impliqué dans le domaine communautaire, notamment auprès du réseau des Maisons des Jeunes. Avant son décès à l'âge de 51 ans, il était le coordonnateur des Maisons des jeunes Saint-Jean-Chrysostome de Charny et du point de service de Breakeyville. Reconnu comme un pionnier dans le domaine et de son implication exceptionnelle auprès des jeunes, Pierre Germain était hautement estimé par ses pairs et réputé pour sa grande sagesse. Il a participé à la fondation de l'Association des Maisons de jeunes de Chaudière-Appalaches en 1994 et s'est

impliqué durant 25 ans dans la coordination de la Maison des jeunes de Saint-Jean-Chrysostome.

La dernière sortie publique de Pierre Germain fut l'annonce de la relocalisation de la Maison des Jeunes dans l'édifice situé au 9009, boulevard du Centre-Hospitalier (ancienne Caisse populaire de Charny).